ОРГАНІЗАЦІЙНА СТРУКТУРА АКЦІОНЕРНОГО ТОВАРИСТВА «РВС БАНК»

«ЗАТВЕРДЖЕНО»

Рішенням Наглядової ради
АТ „РВС БАНК"
Від 29.12.2022 року
Протокол № 64/22
Голова Наглядової ради
АТ «РВС БАНК
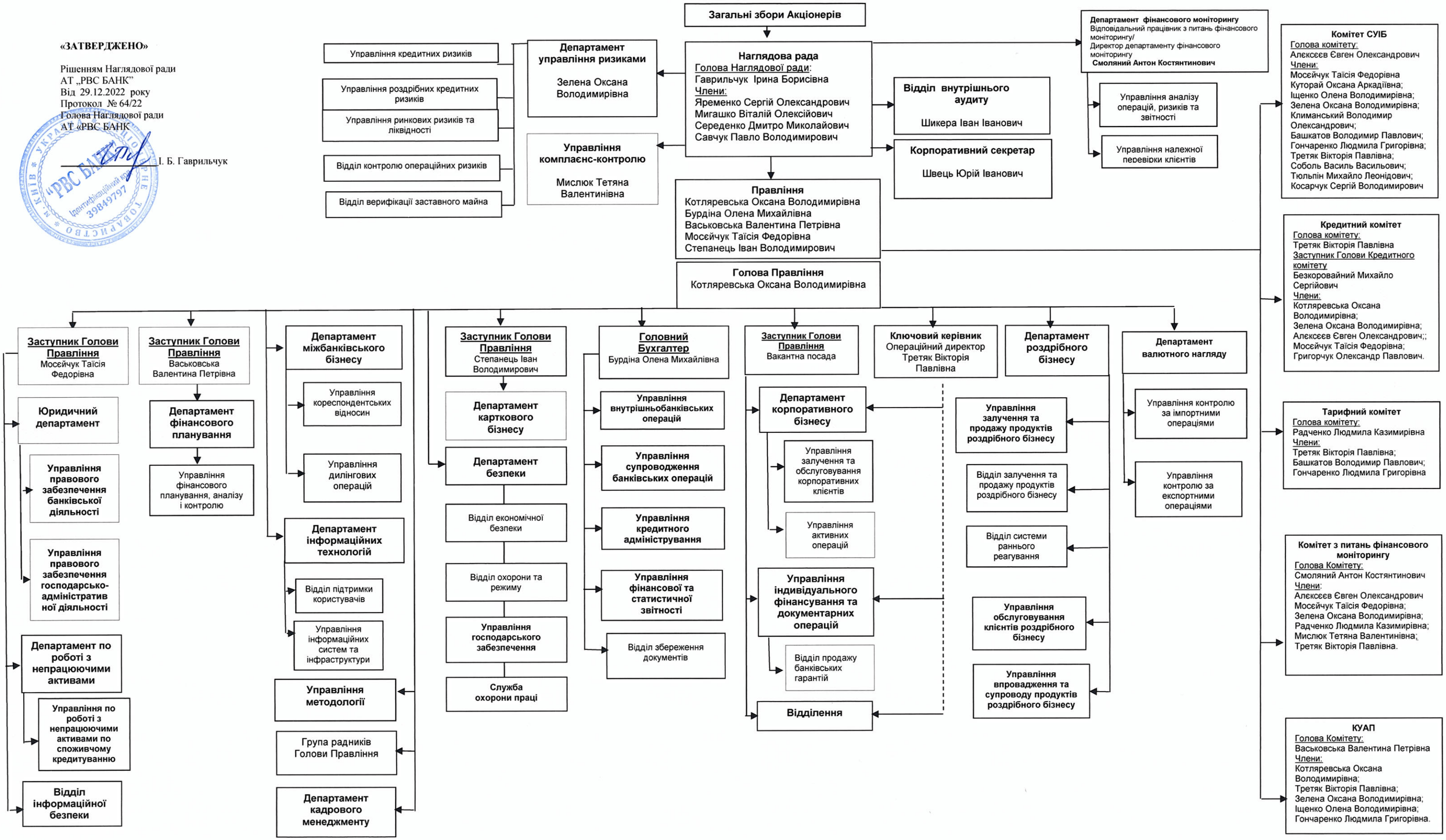
_____ І. Б. Гаврильчук